

DELEGACIA - Corte 1

ESCALA 1 : 75

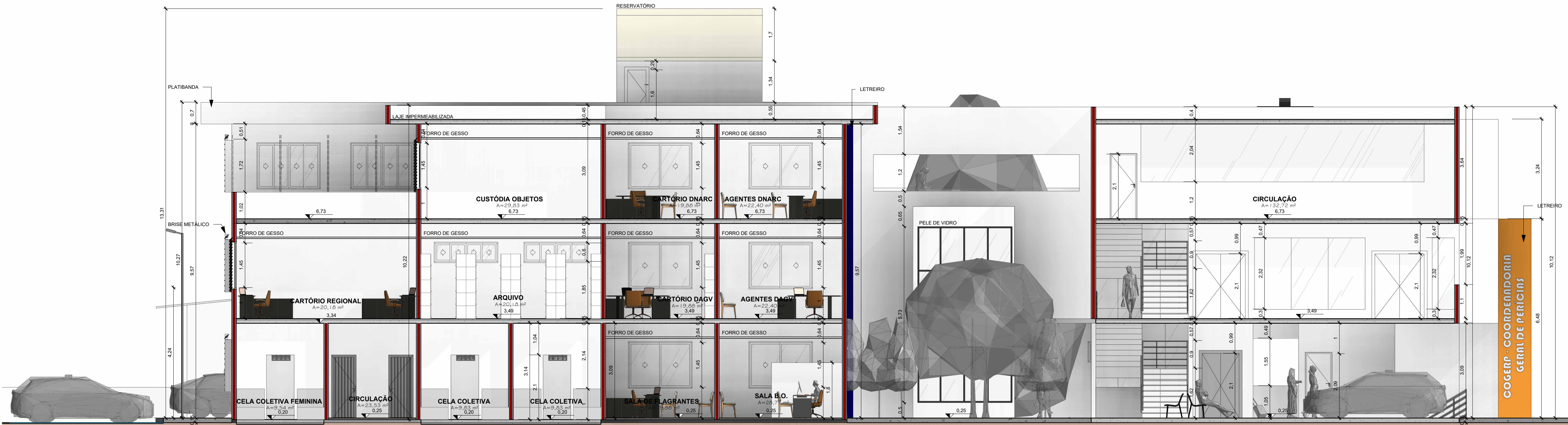

DELEGACIA - Corte 2

ESCALA 1 : 75

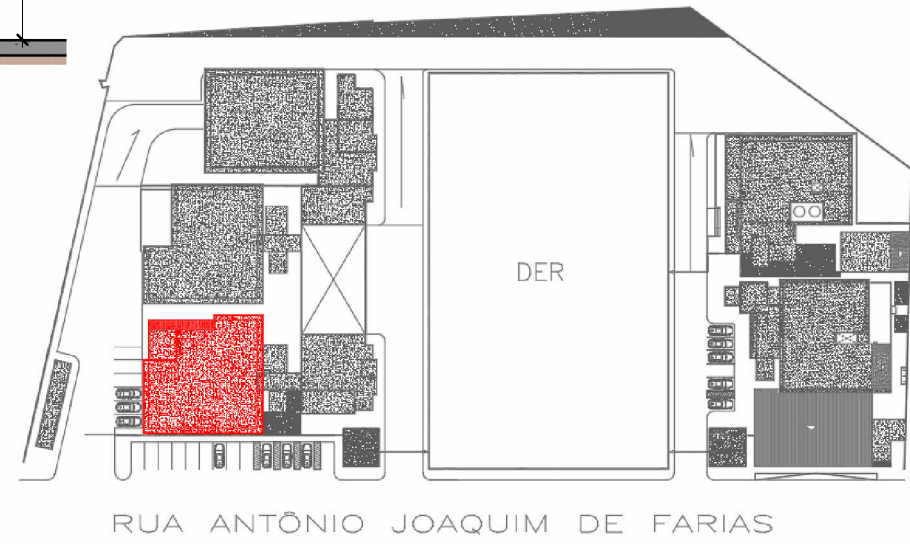

DELEGACIA - PRANCHA 08/42 A 14/42

SECRETARIA DE ESTADO DA SEGURANÇA PÚBLICA		 SERGIPE GOVERNO DO ESTADO		DIVISÃO DE ENGENHARIA PREÇA TOBIAS BARRETO, nº 20, BAIRRO SÃO JOSÉ - CEP 49050-220 ARACAJU/SE TELS: (79)3216-5454/(79)8851-9337	
TIPO DE PROJETO: PROJETO ARQUITETÔNICO EXECUTIVO DA CONSTRUÇÃO DO CENTRO INTEGRADO DE SEGURANÇA PÚBLICA (CISP) EM NOSSA SENHORA DA GLÓRIA				Nº DA PRANCHA 11/42	
ASSUNTO: DELEGACIA E ÁREA COMUM - CORTES 1 E 2					
ENDEREÇO: RUA ANTÔNIO JOAQUIM FARIAS, S/N, CENTRO - NOSSA SENHORA DA GLÓRIA/SE					
AUTOR DO PROJETO: FABIANA LIMA DOS SANTOS					
RESPONSÁVEL TÉCNICO: FABIANA LIMA DOS SANTOS					
CREA/CAU:A374784					
ESCALA: 1 : 75	DATA: DEZ/2023	DESENHISTA: MARLA JULLIANE ÁVILA DE FARIAS CARVALHO			